

EXTRACTOR DE AIRE LINEA FQ-300/350/400/450/500/600

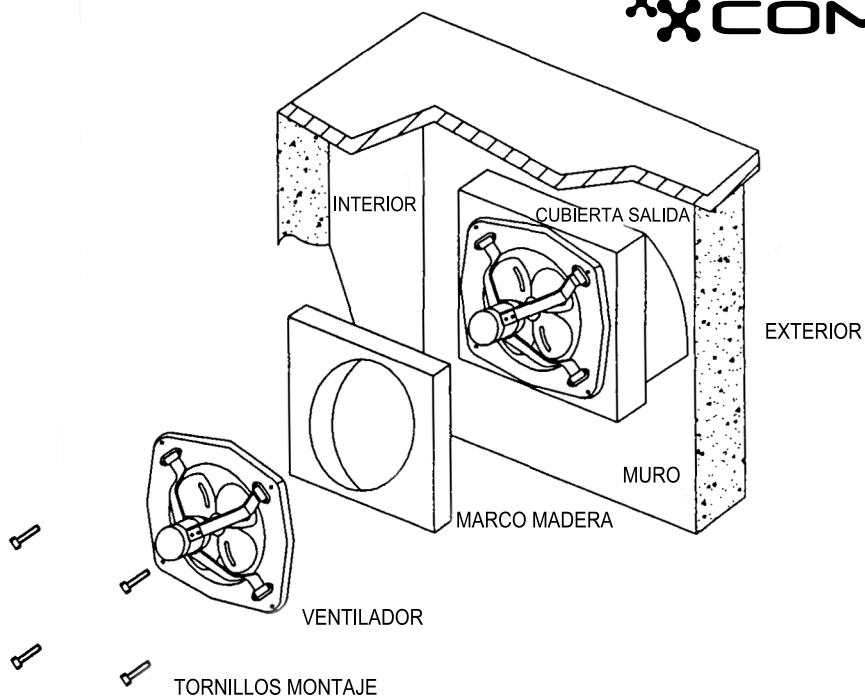

MEDIDAS DEL MARCO DE MADERA

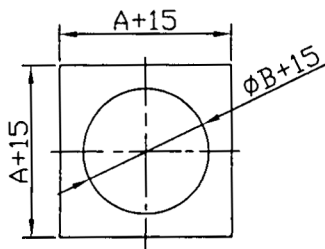

INSTALACION

1. La distancia de instalación entre el piso y el extractor debe ser más de 3 metros.
2. Haga un marco de madera como soporte de ajuste e instálelo en el muro.
3. Instale el ventilador en el marco de madera y asegúrelo con los 4 tornillos.
4. El enchufe al cual debe ser conectado debe cumplir la norma EC335-1.
5. Este equipo debe ser instalado por personal calificado.
6. Si alguno de los cables se daña, estos deben ser reemplazados por un servicio técnico autorizado de tal manera de prevenir un accidente.
7. Se debe tener precaución con los flujos de gas desde la habitación hacia sectores con llama abierta o fuego.

IDENTIFICACIÓN DE PARTES



DIAGRAMA ELÉCTRICO



Parámetros Técnicos

Modelo	Voltaje V	Frecuencia Hz	Potencia W	Ruido dB	Volumen Aire m ³ /min	A	B	C	D	E
FQ-300	220	50	80	70	35	390	325	308	9	225
FQ-350	220	50	120	72	50	438	365	334	9	240
FQ-400	220	50	170	74	65	485	415	382	9	250
FQ-450	220	50	230	76	82	560	475	432	11	340
FQ-500	220	50	300	77	98	600	507	470	11	335
FQ-600	220	50	800	78	285	710	626	590	13	401

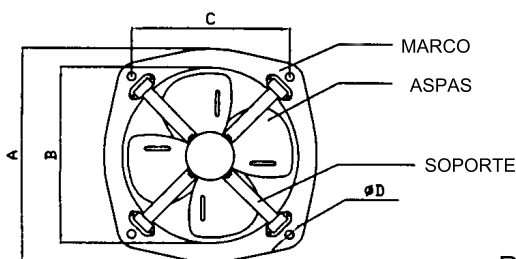
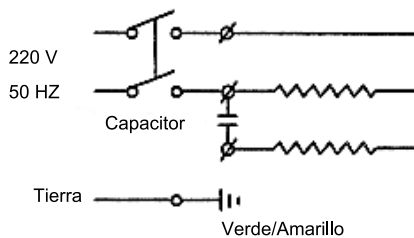